



การไฟฟ้าส่วนภูมิภาค

PROVINCIAL ELECTRICITY AUTHORITY

เลขที่ ก.ต.นฐ.(ปบ.) ๒๕๖๒

ชื่อผู้รับ นายถกพงษ์ วงษ์พันธ์ุชา

ชื่อผู้ส่ง นายสุวัฒน์ เทียนสวัสดิ์

วันที่ ๑๘ กุมภาพันธ์ ๒๕๖๒

ตำแหน่ง อก.ปบ.(ก.๓)

ตำแหน่ง ผจก. กฟจ.นครปฐม

ด้วยการไฟฟ้า กฟจ.นครปฐม จะขอตัดไฟเพื่อปฏิบัติงาน เปลี่ยนสายแรงสูง สถานีไฟฟ้า นครปฐม ๒ ตามแผนผังสังเขปแนบ จำนวน ๑ แผ่น ดังนี้

ที่	พิดเตอร์	วัน/เดือน/ปี	ตั้งแต่เวลา	ถึงเวลา	ลักษณะงานที่ปฏิบัติ/บริเวณ	จาก	ถึง	ผู้ควบคุมงาน
๑.	NPU01	28 ก.พ. 2562	08.00 น.	17.00 น.	เปลี่ยนสายแรงสูง 185 sq.mm บริเวณหน้าร้าน สมปองหมูหัน - โค้งหนองงูเหลือม มิ่งชาเข้านครปฐม	Dis ชั่วคราว สมปองหมูหัน	Dis ชั่วคราว โค้งหนองงูเหลือม	นายพรมแดน สุทธิงาม
๒	NPU06					NPU6S-02	สุดไลน์ (ODE ตรงข้ามบึงบางจาก)	ช.ปบ. โทร ๐๖๕-๔๑๘๒๔๒๘

พื้นที่ที่มีผู้ใช้ไฟได้รับผลกระทบ(ไฟดับ) บริเวณหน้าร้านสมปองหมูหัน - โค้งหนองงูเหลือม มิ่งชาเข้านครปฐม

ผู้ประสานงานการดับไฟ ชื่อ นายชัยยศ โทธีรัชต์ ตำแหน่ง ผจก. กฟจ.นครปฐม โทร ๐๘๘-๖๖๙๕๕๓๑

พื้นที่ ที่ขอตัดไฟปฏิบัติงานมีสายเคเบิลใยแก้วนำแสงของ กฟผ. (หากมีโอกาสชำรุด ผศส.กรส.(ก.๓) จะไปตรวจสอบก่อนปฏิบัติงาน)

๑. มีสายเคเบิลใยแก้วนำแสง ๑.๑ มีโอกาสชำรุด ๑.๒ ไม่มีโอกาสชำรุด
๒. ไม่มีสายเคเบิลใยแก้วนำแสง

(นายสุวัฒน์ เทียนสวัสดิ์)

ตำแหน่ง ผจก. กฟจ.นครปฐม

สำหรับแผนควบคุมการจ่ายไฟ (ผคฟ.) กฟผ.๓

เรียน อก.ปบ.(ก.๓)

ผคฟ. พิจารณาแล้วเห็นควร

อนุมัติให้ดับไฟตามคำขอข้อ 1 พิดเตอร์ NPU01 จาก Dis ชั่วคราว สมปองหมูหัน ถึง Dis ชั่วคราว โค้งหนองงูเหลือม

ในวันที่ 28 ก.พ. 62 ตั้งแต่เวลา 08.00 น. ถึง 17.00 น. ตามใบสั่งทำสวิตซ์ซึ่งเลขที่ 281

อนุมัติให้ดับไฟตามคำขอข้อ 2 พิดเตอร์ NPU06 จาก NPU6S-02 ถึง จุดไลน์ ODE ตรงข้ามบึงบางจาก

ในวันที่ 28 ก.พ. 62 ตั้งแต่เวลา 08.00 น. ถึง 17.00 น. ตามใบสั่งทำสวิตซ์ซึ่งเลขที่ 281

พนักงานศูนย์ นาย รศพร ตันตโกตรกิจ ประสานงานการขอตัดไฟกับ นายชัยยศ โทธีรัชต์

๓๐ ก.พ. 62

ก 3

รศพร ตันตโกตรกิจ
(อก.ก. ๓ แทน ผจก. กฟจ.)

สำหรับผู้อนุมัติ

ที่ ก.๓ กปบ.(คฟ.) 507

เรียน ผจก. กฟจ. นคร, กฟจ. กฟผ.

อก.บช.(ก.๓), อก.วว.(ก.๓)

อนุมัติ และแจ้ง จป. เพื่อตรวจสอบความปลอดภัย

พร้อมทั้งลงข้อมูลแจ้งแผนดับไฟลงใน www.pea.co.th

ขั้นตอนการสวิตซ์ซึ่ง 2 แผ่น

แผนผังแนบ 1 แผ่น

ผจก. (สถานี -)

เพื่อทราบ และจัดพนักงานเข้าปฏิบัติงานร่วมกับศูนย์ นครปฐม

ตั้งแต่เวลา น. เป็นต้นไป จนกว่างานจะแล้วเสร็จ

นายถกพงษ์ วงษ์พันธ์ุชา

ใบสั่งทำสวิตชิง

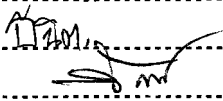
1. สถานที่ทำงาน	ร้านสมปองหมุ่หัน - โค้งหนองงูเหลือม (ฝั่งขาเข้านครปฐม)		
2. กำหนดวันที่ทำงาน	28-ก.พ.-62	ระหว่าง	08.00 น. ถึง 17.00 น.
3. ผู้ขอทำงาน	กฟจ.นฐ.	งานที่ทำ	เปลี่ยนสาย 185 Sq.mm. ตามใบขอปฏิบัติงาน 281/62
4. เตรียมการสวิตชิงโดย	นายสถาพร ตันติเกษตรกิจ		วันที่ 20 กุมภาพันธ์ 2562
5. ตรวจสอบสวิตชิงโดย			วันที่ 20 ก.พ. 62
6. อนุมัติสวิตชิงโดย			วันที่ 20 ก.พ. 62
7. สั่งทำสวิตชิงโดย	1. นายสถาพร, นายธนิต, นายณัฐกาญจน์, นายสามารถ 2. นายสิทธิชัย, นายอนุสรณ์, นายมโนช 3. นายกฤษณะศักดิ์, นายขุนทอง, นายพิชชา, นายพนิต		(กะ1 00.00 น. - 08.00 น.) (กะ2 08.00 น. - 16.00 น.) (กะ3 16.00 น. - 24.00 น.)

ที่	รหัสอุปกรณ์	สภาพอุปกรณ์ ปกติก่อน ดำเนินการ	ดำเนินการ	เวลา	ผู้ดำเนินการ	ผู้สั่งการ	หมายเหตุ
1	ย้ายโหลด NPU01 บางส่วนไปรับไฟจาก KSA04						
2	KS KT1A	"OLTC" Auto	"OLTC" Manual		EGAT		-
3	KSA04VB-01	Auto	Manual		KSA		-
4	KSA05VB-01	Auto	Manual		KSA		-
5	NPU-TP1	"OLTC" Auto	"OLTC" Manual		NPU		-
6	NPU01VB-01	Auto	Manual		NPU		-
7	NPU02VB-01	Auto	Manual		NPU		-
8	KSA04S-09	ปลด	สับ		กฟส.	SCADA	SF6 ก.ม.14
9	KSA05S-09	ปลด	สับ		กฟส.	SCADA	SF6 อ้อกระทิง
10	Dis ชั่วคราว	สับ	ปลด(ใช้โหลดบัสเตอร์)		นฐ.		DIS โค้งหนองงูเหลือม
11	KSA05S-09	สับ	ปลด		กฟส.	SCADA	SF6 อ้อกระทิง
12	เมื่อพร้อมดับไฟเวลา 08.00 น.						
13	แจ้ง กฟจ.นฐ. ตรวจสอบใบมีด DIS ตรงข้ามวัดทัพหลวง รหัส NPU6S-02 ให้ปลดอยู่ (ว.เบงศ์ แจ้งว่าปลดอยู่)						
14	Dis ชั่วคราว	สับ	ปลด(ใช้โหลดบัสเตอร์)		นฐ.		DIS สมปองหมุ่หัน
15	แจ้งชุดทำงานให้ทำการ Test ไฟพร้อม Short ground จุด G1					นฐ.	
16	แจ้งชุดทำงานให้ทำการ Test ไฟพร้อม Short ground จุด G2					นฐ.	
17	แจ้งชุดทำงานให้ทำการ Test ไฟพร้อม Short ground จุด G3					นฐ.	
18	แจ้งชุดทำงานให้ทำการ Test ไฟพร้อม Short ground จุด G4					นฐ.	
19	แจ้งสถานะการดับไฟให้ กฟจ.นฐ.ทราบ แล้วแจ้ง กฟจ.นฐ.ดำเนินการได้						
20	KS KT1A	"OLTC" Manual	"OLTC" Auto		EGAT		-
21	KSA04VB-01	Manual	Auto		KSA		-
22	KSA05VB-01	Manual	Auto		KSA		-
23	NPU-TP1	"OLTC" Manual	"OLTC" Auto		NPU		-
24	NPU01VB-01	Manual	Auto		NPU		-
25	NPU02VB-01	Manual	Auto		NPU		-
สิ้นสุด Switching ช่วงเช้า							
26	เมื่อชุดทำงานดำเนินการแล้วเสร็จ						

ที่	รหัสอุปกรณ์	สภาพอุปกรณ์ ปกติก่อน ดำเนินการ	ดำเนินการ	เวลา	ผู้ดำเนินการ	ผู้สั่งการ	หมายเหตุ
27	KS KT1A	"OLTC" Auto	"OLTC" Manual		EGAT		-
28	KSA04VB-01	Auto	Manual		KSA		-
29	KSA05VB-01	Auto	Manual		KSA		-
30	NPU-TP1	"OLTC" Auto	"OLTC" Manual		NPU		-
31	NPU01VB-01	Auto	Manual		NPU		-
32	NPU02VB-01	Auto	Manual		NPU		-
33	แจ้งชุดทำงานให้ทำการ ปลด Short ground จุด G1					นฐ.	
34	แจ้งชุดทำงานให้ทำการ ปลด Short ground จุด G2					นฐ.	
35	แจ้งชุดทำงานให้ทำการ ปลด Short ground จุด G3					นฐ.	
36	แจ้งชุดทำงานให้ทำการ ปลด Short ground จุด G4					นฐ.	
37	Dis ชั่วคราว	ปลด	สับ		นฐ.		DIS สมบูรณ์
38	ย้ายโหลด NPU01 บางส่วนกลับคืนจาก KSA04						
39	KSA05S-09	ปลด	สับ		กพส.	SCADA	SF6 อ้อกระทิง
40	Dis ชั่วคราว	ปลด	สับ		นฐ.		DIS โค้งหนองงูเห่า
41	KSA05S-09	สับ	ปลด		กพส.	SCADA	SF6 อ้อกระทิง
42	KSA04S-09	สับ	ปลด		กพส.	SCADA	SF6 ก.ม.14
43	KS KT1A	"OLTC" Manual	"OLTC" Auto		EGAT		-
44	KSA04VB-01	Manual	Auto		KSA		-
45	KSA05VB-01	Manual	Auto		KSA		-
46	NPU-TP1	"OLTC" Manual	"OLTC" Auto		NPU		-
47	NPU01VB-01	Manual	Auto		NPU		-
48	NPU02VB-01	Manual	Auto		NPU		-
สิ้นสุด Switching							

KSA4R-02

■ บั้มบางจาก

■ จุดแบ่งเขต

KSA5S-09

อ้อกระหิง

KSA4S-09
กบ.14

NPU2S-10

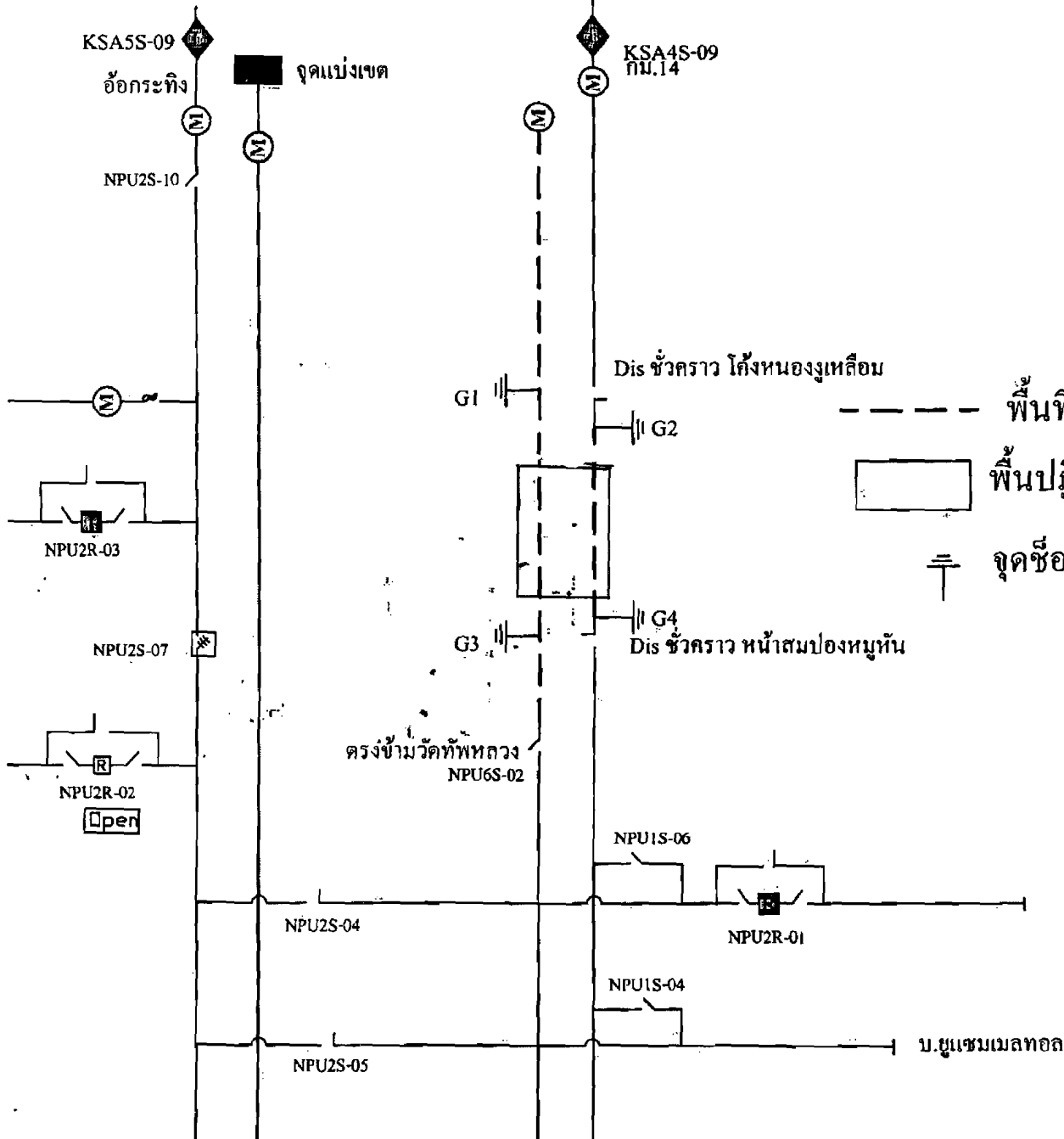

Dis ชั่วคราว โกงหนองงูเหลือม

----- พื้นที่ดับไฟ

□ พื้นที่ปฏิบัติงาน

⊥ จุดช้อตกราวด์

ตรงข้ามวัดที่พทลวง
NPU6S-02

NPU1S-06

NPU2R-01

NPU1S-04

บ.ยูแซมเมลทอล